

PLANIMETRIA PIANO COPERTURA
STATO DI PROGETTO
SCALA 1:200

SEZIONE A - A'
STATO DI PROGETTO
SCALA 1:200

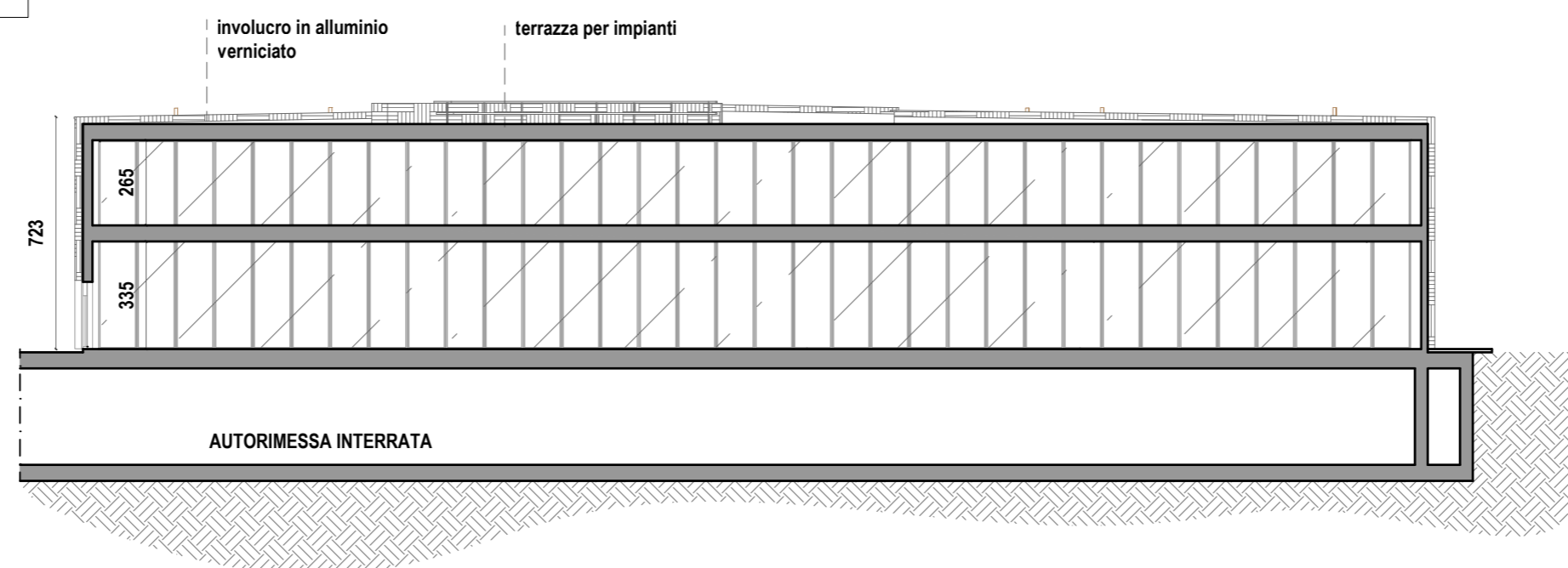

Région Autonome Vallée d'Aoste / Regione Autonoma Valle d'Aosta
 Comune di Saint-Christophe
 PUD DI INIZIATIVA PRIVATA
 PIANO URBANISTICO DI DETTAGLIO
 ai sensi Artt.48 e 49 LR 6 aprile 1998 n. 11
 realizzazione di un centro adibito
 ad attività prevalentemente commerciali
 SOTTOZONA CE1 Aeroporto

- Studio di Progettazione arch. LAURENT Massimo
Via Saint Martin de Corléans n.222
11100 Aosta (AO)
Tel. 335 6315670
laurentmassimo69@gmail.com
massimo.laurent@archiworldpec.it
- Arch. Rigoletto Carlo Alberto
studio architetti AD
via San Quintino 28
10121 TORINO
www.studioarchitettiad.it
- Michele Saule / architetto
rue de Beauregard 4
11200 Aosta
info@michesaule.it
www.michesaule.it
- Stefano Stola / architetto
via I maggio 29
20070 Grosso (To)
C.so Re Umberto I
0200 Torino
stefano.stola@gmail.com
www.endarchitetti.com

CLIENTE: Società Route 26 s.r.l.

ARCHITETTO:

SITO: PUD SOTTOZONA CE1

TITOLO: Planimetria piano copertura
sezione A - A' - fabbricato B

SCALA: 1:200	DATA: luglio 2019	DISEGNATORE:
PROGETTO N.:	DISEGNO N.:	REVISIONE:
PUD 3.5		